МИНИСТЕРСТВО ОБРАЗОВАНИЯ
МОСКОВСКОЙ ОБЛАСТИ

ВЗЛЁТ
ОБРАЗОВАТЕЛЬНЫЙ
ЦЕНТР

ИНТЕНСИВНЫЕ ПРОФИЛЬНЫЕ ПРОГРАММЫ ПО НАПРАВЛЕНИЯМ «НАУКА», «ИСКУССТВО», «СПОРТ»

МИНИСТЕРСТВО ОБРАЗОВАНИЯ
МОСКОВСКОЙ ОБЛАСТИ

ВЗЛЁТ
ОБРАЗОВАТЕЛЬНЫЙ
ЦЕНТР

ВЗЛЁТ
ОБРАЗОВАТЕЛЬНЫЙ
ЦЕНТР

Центр создан в структуре Автономной некоммерческой общеобразовательной организации «Областная гимназия им. Е.М. Примакова» 01 июля 2019 года

МИНИСТЕРСТВО ОБРАЗОВАНИЯ МОСКОВСКОЙ ОБЛАСТИ

ВЗЛЁТ ОБРАЗОВАТЕЛЬНЫЙ ЦЕНТР

Попечительский совет Центра

Абрамович Роман Аркадьевич

Воробьев Андрей Юрьевич, губернатор Московской области

Забралова Ольга Сергеевна, первый заместитель Председателя Правительства Московской области

Костин Андрей Леонидович, Президент-Председатель правления Банка ВТБ (ПАО)

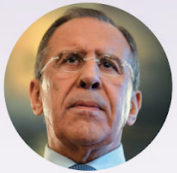

Лавров Сергей Викторович, Министр иностранных дел Российской Федерации, председатель попечительского совета

Садовничий Виктор Антонович, ректор Московского государственного университета имени М.В. Ломоносова

Сечин Игорь Иванович, главный исполнительный директор, Председатель Правления ПАО «НК «Роснефть»

Торкунов Анатолий Васильевич, ректор Московского государственного института международных отношений (университета) МИД России

Майсурадзе Майя Отариевна, директор автономной некоммерческой общеобразовательной организации «Областная гимназия им. Е.М. Примакова»

Примакова Ирина Борисовна

Шмелева Елена Владимировна, руководитель образовательного Фонда «Талант и успех», Председатель Общественно-делового совета национального проекта «Образование»

МИНИСТЕРСТВО ОБРАЗОВАНИЯ МОСКОВСКОЙ ОБЛАСТИ

ВЗЛЁТ ОБРАЗОВАТЕЛЬНЫЙ ЦЕНТР

Экспертный совет

- **Андрияка Сергей Николаевич** — ректор ФГБОУ ВО «Академия акварели и изящных искусств Сергея Андрияки», народный художник Российской Федерации, действительный член Российской академии художеств
- **Белякова Галина Алексеевна** — заместитель декана биологического факультета ФГБОУ ВО «Московский государственный университет имени М.В. Ломоносова», кандидат биологических наук
- **Бертман Дмитрий Александрович** — генеральный директор - художественный руководитель ГБУК г. Москвы «ММТ «Геликон-опера», народный артист России
- **Воронов Артем Анатольевич** — проректор по учебной работе и довузовской подготовке ФГАОУ ВО «Московский физикотехнический институт (национальный исследовательский университет)», руководитель сборной России по физике, кандидат физико-математических наук
- **Добродеев Борис Олегович** — генеральный директор Mail.ru Group
- **Дунаевский Максим Исаакович** — художественный руководитель, председатель художественного совета ГАУК МО «Московская областная филармония»
- **Запалацкая Вероника Станиславовна** — и.о. ректора ГОУ ВО Московской области Московского государственного областного университета
- **Каклюгина Ирина Александровна** — министр образования Московской области
- **Калашникова-Марграф Марина Викторовна** — руководитель отдела Регионального центра выявления, поддержки и развития способностей и талантов у детей и молодежи Московской области
- **Коломоец Иван Владимирович** — сооснователь образовательной платформы «Учи.ру»
- **Майсурадзе Майя Отариевна** — директор АНОО «Областная гимназия им. Е.М. Примакова»
- **Машкова Марина Геннадьевна** — директор АНОО «Физтех-лицей им. П.Л. Капицы»
- **Половинкин Алексей Евгеньевич** — руководитель онлайн-школы «Фоксфорд»
- **Роднина Ирина Константиновна** — российский общественный и государственный деятель, депутат Государственной Думы, советская фигуристка, трёхкратная олимпийская чемпионка, десятикратная чемпионка мира
- **Случ Михаил Ильич** — директор ГБОУ города Москвы «Лицей «Вторая школа»
- **Терюшков Роман Игоревич** — министр физической культуры и спорта Московской области
- **Харламова Елена Михайловна** — министр культуры Московской области
- **Христич Роман Михайлович** — директор ГБПОУ Московской области «Училище (техникум) олимпийского резерва №5», мастер спорта России по футболу

МИНИСТЕРСТВО ОБРАЗОВАНИЯ МОСКОВСКОЙ ОБЛАСТИ

ВЗЛЁТ ОБРАЗОВАТЕЛЬНЫЙ ЦЕНТР

Сетевая модель реализации образовательных программ

Направления

Наука
Площадка – АНОО "Физтех-лицей" им. П. Л. Капицы

Искусство
Площадка – Академия акварели и изящных искусств Сергея Андрияки

Спорт
Площадка – Государственное автономное учреждение Московской области «Центр спортивной подготовки по игровым видам спорта №4»

МИНИСТЕРСТВО ОБРАЗОВАНИЯ
МОСКОВСКОЙ ОБЛАСТИ

Направление «Наука»

ВЗЛЁТ
ОБРАЗОВАТЕЛЬНЫЙ ЦЕНТР

Площадка – АНОО "Физтех-лицей" им. П. Л. Капицы

Старт профильных образовательных программ – 11.09.2019 г.

МИНИСТЕРСТВО ОБРАЗОВАНИЯ
МОСКОВСКОЙ ОБЛАСТИ

Направление «Наука»

ВЗЛЁТ
ОБРАЗОВАТЕЛЬНЫЙ ЦЕНТР

Интенсивные профильные образовательные программы по направлению «Наука»
(2019–2020 учебный год) — это:

Программы по 23 предметам Всероссийской олимпиады школьников

- Продолжительность программ — 7/10 дней
- Количество участников программы (очной) — до 25 школьников

За 2019–2020 учебный год:

- подано 4 508 заявок на очные программы;
- одобрено 1 939 кандидатов;
- прошли обучение на очных интенсивных профильных программах 1 596 участников;
- проведено 85 очных профильных программ;
- 4 420 академических часов профильных занятий.

МИНИСТЕРСТВО ОБРАЗОВАНИЯ
МОСКОВСКОЙ ОБЛАСТИ

Направление «Наука»

ВЗЛЁТ
ОБРАЗОВАТЕЛЬНЫЙ ЦЕНТР

В соответствии с Постановлением Губернатора Московской области от 16 марта 2020 года интенсивные профильные образовательные программы по направлению «Наука» были переведены в дистанционный формат.

С марта 2020 года по август 2020 года:

- подано 5 529 заявок
- проведено 42 дистанционные программы
- прошли обучение на дистанционных интенсивных профильных образовательных программах 1996 участников
- 1712 академических часов профильных занятий

МИНИСТЕРСТВО ОБРАЗОВАНИЯ
МОСКОВСКОЙ ОБЛАСТИ

Направление «Наука»

ВЗЛЁТ
ОБРАЗОВАТЕЛЬНЫЙ
ЦЕНТР

НАУКА это МЫ!

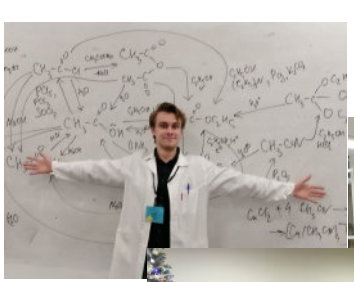

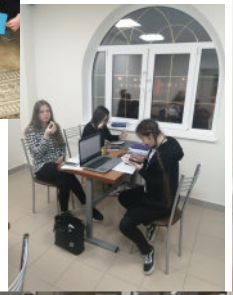
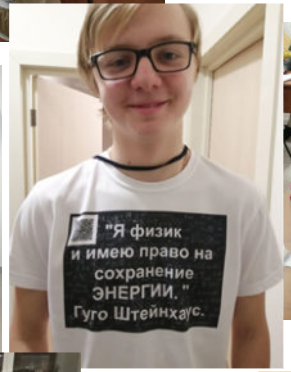
"Я физик
и имею право на
сохранение
ЭНЕРГИИ."
Гуго Штейнхаус.

РОССИЙСКИЙ
СОЮЗ
СПАСАТЕЛЕЙ

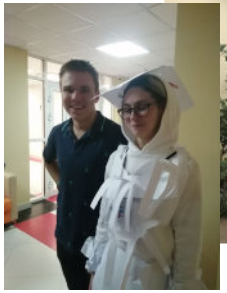

Олимпиада НТИ

МИНИСТЕРСТВО ОБРАЗОВАНИЯ
МОСКОВСКОЙ ОБЛАСТИ

Направление «Искусство»

ВЗЛЁТ
ОБРАЗОВАТЕЛЬНЫЙ ЦЕНТР

По направлению «Искусство» Образовательный центр «Взлёт»» реализует интенсивную профильные образовательную программу «Основы многослойной акварельной живописи» для школьников 6 классов образовательных организаций Московской области

Автор программы - **Андрияка Сергей Николаевич**, ректор ФГБОУ ВО «Академия акварели и изящных искусств», народный художник
Российской Федерации, действительный член Российской академии художеств

Продолжительность программы – 14 дней
Количество участников программы – до 20 школьников

За 2019–2020 учебный год:

- подано 297 заявок;
- одобрено 103 кандидата;
- прошли обучение на интенсивных профильных программах – 98 участников;
- проведено 5 очных профильных программ, 1 дистанционная профильная программа;
- 5 292 человеко-часов;
- 300 академических часов живописи/715 академических часов общей учебной нагрузки.

МИНИСТЕРСТВО ОБРАЗОВАНИЯ
МОСКОВСКОЙ ОБЛАСТИ

Направление «Искусство»

ВЗЛЁТ
ОБРАЗОВАТЕЛЬНЫЙ
ЦЕНТР

МИНИСТЕРСТВО ОБРАЗОВАНИЯ
МОСКОВСКОЙ ОБЛАСТИ

Направление «Спорт»

ВЗЛЁТ
ОБРАЗОВАТЕЛЬНЫЙ ЦЕНТР

По направлению «Спорт» региональный Центр реализует профильные программы по футболу

- Продолжительность программ — 14 дней
- Количество участников программы — до 50 школьников

За 2019–2020 учебный год:

- подано 382 заявки от спортсменов;
- выпускниками программы стали 382 человека;
- проведено 9 профильных программ;
- сыграно 5 товарищеских матчей;
- 504 часа тренировок;
- 10 выездных матчей.

МИНИСТЕРСТВО ОБРАЗОВАНИЯ
МОСКОВСКОЙ ОБЛАСТИ

Направление «Спорт»

ВЗЛЁТ
ОБРАЗОВАТЕЛЬНЫЙ
ЦЕНТР

МИНИСТЕРСТВО ОБРАЗОВАНИЯ
МОСКОВСКОЙ ОБЛАСТИ

ВЗЛЁТ
ОБРАЗОВАТЕЛЬНЫЙ ЦЕНТР

https://olympmo.ru

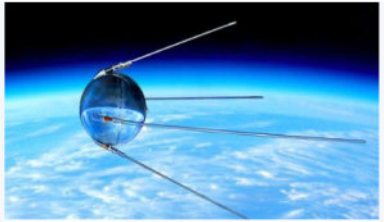

Сентябрьская интенсивная инженерная образовательная программа «Космические технологии»

Предмет: Инженерные программы

Классы: 8 - 10

Начало: *16 сентября 2020*

Окончание: *25 сентября 2020*

Регистрация заканчивается
27 августа 2020

Сентябрьская образовательная программа по физике

Предмет: Физика

Классы: 8

Начало: *16 сентября 2020*

Окончание: *25 сентября 2020*

Регистрация заканчивается
30 августа 2020

Сентябрьская образовательная программа по экологии

Предмет: Экология

Классы: 8 - 10

Начало: *16 сентября 2020*

Окончание: *25 сентября 2020*

Регистрация заканчивается
30 августа 2020

Сентябрьская образовательная программа по французскому языку

Предмет: Французский язык

Классы: 10 - 11

Начало: *16 сентября 2020*

Окончание: *25 сентября 2020*

Регистрация заканчивается
30 августа 2020

МИНИСТЕРСТВО ОБРАЗОВАНИЯ
МОСКОВСКОЙ ОБЛАСТИ

Перспективы развития – 2022 год

ВЗЛЁТ
ОБРАЗОВАТЕЛЬНЫЙ ЦЕНТР

143082, Московская обл., Одинцовский р-н, д.Раздоры, ул.Утренняя, д.1
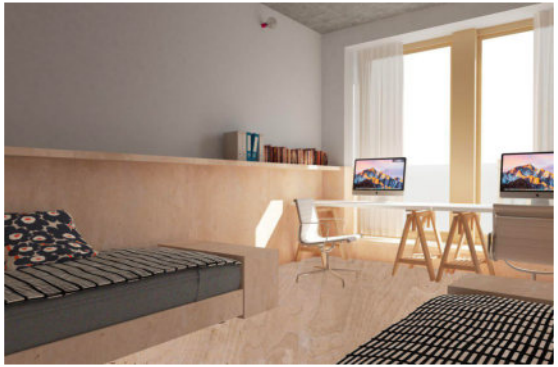
- 1500 обучающихся
- 400 мест в кампусе для проживания